

ALLEGATO 2

Flusso risorse finanziarie per la realizzazione di ciascuno intervento e dell'investimento complessivo

Tabella 1: Necessità annuali di cassa per Lotto costruttivo

LOTTO FUNZIONALE BRESCIA EST-VERONA (ESCLUSO NODO)													Importi in Mio EUR	
	CVI	2015	2016	2017	2018	2019	2020	2021	2022	2023	2024	2025	Totale	
LOTTO FUNZIONALE BRESCIA EST-VERONA														
1° lotto costruttivo	1.892	2	4	205 (*)	246	399	430	338	268				1.892	
2° lotto costruttivo	607				60 (*)	63	95	105	114	105	43	22	607	
TOTALE INVESTIMENTO	2.499	2	4	205	306	462	525	443	382	105	43	22	2.499	

(*) inclusa anticipazione al General Contractor

Tabella 2: Progressivi delle necessità di cassa per Lotto costruttivo

LOTTO FUNZIONALE BRESCIA EST-VERONA (escluso Nodo): CVI 2.499 Mio EUR					
1° LOTTO COSTRUTTIVO			2° LOTTO COSTRUTTIVO		
Anno	Impegni [Mio EUR]	contabilizzazioni [Mio EUR]	Anno	Impegni [Mio EUR]	contabilizzazioni [Mio EUR]
2015	2	2	2015	0	0
2016	4	6	2016	0	0
2017	205	211	2017	0	0
2018	246	457	2018	60	60
2019	399	856	2019	63	123
2020	430	1.286	2020	95	218
2021	338	1.624	2021	105	323
2022	268	1.892	2022	114	437
2023	0	1.892	2023	105	542
2024	0	1.892	2024	43	585
2025	0	1.892	2025	22	607
TOTALE	1.892		TOTALE	607	

Tabella 3: Scadenze entro le quali disporre la Deliberazione delle risorse necessarie agli affidamenti

FABBISOGNO DI COMPETENZA		
	Importo [Mio EUR]	Data
1° Lotto	1.892	(*)
2° Lotto	607	ottobre-2018
TOTALE	2.499	

() finanziato con Legge di Stabilità 2014 e 2015*

Tabella 4

Cronoprogramma delle attività

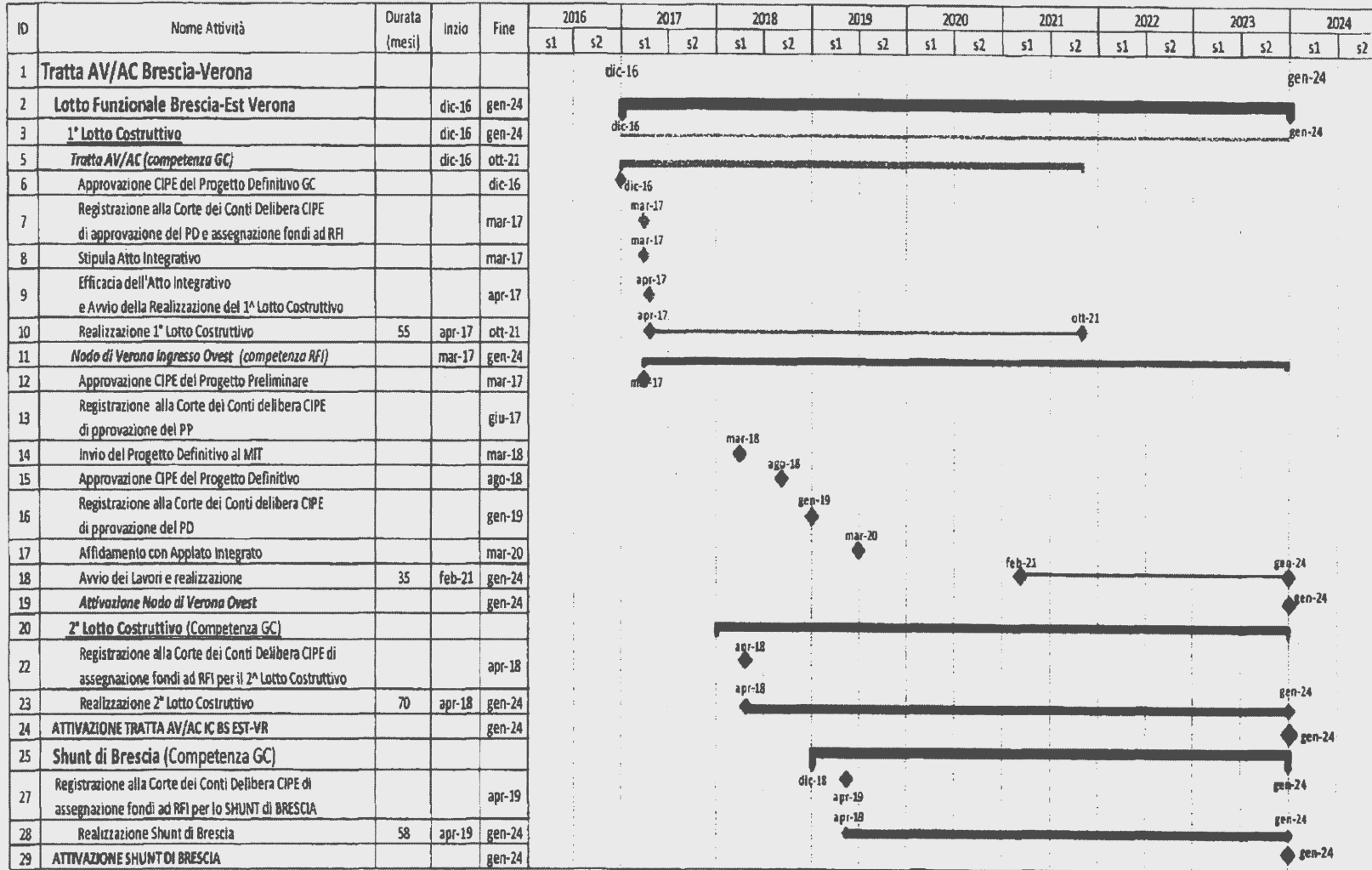

Linea AV/AC Milano-Verona: Tratta Brescia-Verona